

PLANTA DE SITUAÇÃO
ESCALA 1/200

QUADRO DE ÁREAS	
DADOS	
ÁREA DO TERRENO	1.763,68
1º Pavimento	963,70
2º Pavimento	946,71
Estacionamento	306,67
Casa de Gás	2,47
Subestação	3,22
Cisterna	36,48
ÁREA TOTAL	2.259,25

05			
04			
03			
02			
01			
Nº.	DESCRIÇÃO	RESP.	DATA

GOVERNO DO ESTADO DO ESPÍRITO SANTO
SECRETARIA DE ESTADO DA EDUCAÇÃO – SEDU
GERÊNCIA DE REDE FÍSICA ESCOLAR

TÍTULO: REFORMA SRE COLATINA

ENDEREÇO: PRAÇA MUNICIPAL 7, CENTRO, COLATINA/ES

PRANCHA: ARQUITETURA

SUBSECRETÁRIO ESTADUAL: ANDRÉ MELOTTI ROCHA

GERENTE DA GERFE: MARCELO AMORIM GONÇALVES

COORDENADOR GERAL: ARIOWALDO LUSTOSA RORIZ JÚNIOR

AUTOR PROJETO: WILSON RODRIGUES GONÇALVES

CO–AUTOR PROJETO:

RESPONSÁVEL TÉCNICO:

ARQUIVO: COL13–P03–AQ–AP–R0–01.dwg

PROJETO:

ARQUITETÔNICO

ESCALA: INDICADA

UNIDADE: METRO

CREA–PE: 020310/D

CAU–ES: A24721–9

CAU–ES:

CREA:

DESENHO: FERNANDA

REFERÊNCIA: PLANTA DE SITUAÇÃO

FOLHA: 01 / 07

FORMATO: A2

OBSERVAÇÕES:

DATA: JANEIRO/2025

VISTO:

REVISÃO: R0

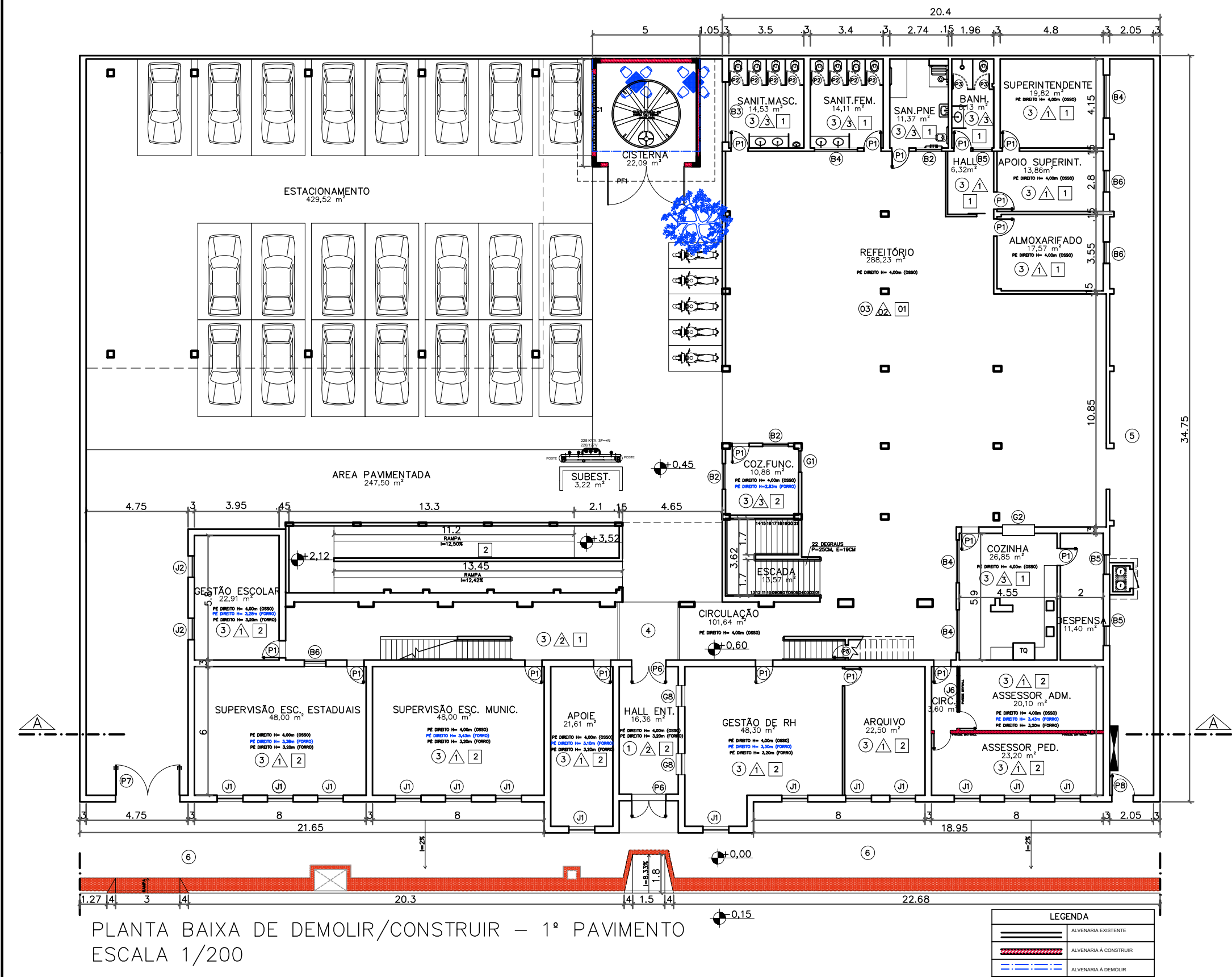

PLANTA BAIXA DE DEMOLIR/CONSTRUIR – 1º PAVIMENTO
ESCALA 1/200

QUADRO DE ESQUADRIAS

JANELAS	TIPO	DIMENSÃO	PEITORIL	MATERIAL	TIPO
	J1	120x155	150	MADEIRA	ABRIR
	J2	100x130	140	ALUMÍNIO	MAXIM—AR
	J3	200x080	200	ALUMÍNIO	CORRER
	J4	300x150	120	ALUMÍNIO	CORRER
	J5	255x155	150	MADEIRA	ABRIR
	J6	120x120	120	ALUMÍNIO	CORRER

	TIPO	DIMENSÃO	PEITORIL	MATERIAL	TIPO
PORTAS	P1	080x210	—	MADEIRA	ABRIR
	P2	060x160	—	ALUMÍNIO	ABRIR
	P3	070x160	—	ALUMÍNIO	ABRIR
	P4	080x210	—	FERRO	ABRIR (1 FL.)
	P5	060x210	—	MADEIRA	ABRIR
	P6	160x210	—	FERRO	ABRIR
	P7	300x210	—	FERRO	ABRIR
	P8	100x210	—	FERRO	ABRIR
	P9	160x260	—	FERRO	ABRIR (2 FL.)
	P10	080x210	—	MADEIRA	ABRIR (PNE)

	TIPO	DIMENSÃO	PEITORIL	MATERIAL	TIPO
BASCULAS	B2	120x100	180	ALUMINIO	BASCULANTE
	B3	280x120	180	ALUMINIO	MAXIM-AR
	B4	200x080	180	ALUMINIO	BASCULANTE
	B5	090x080	180	ALUMINIO	BASCULANTE
	B6	150x080	200	FERRO	BASCULANTE
	B7	240x130	150	ALUMINIO	BASCULANTE
	B8	120x080	180	ALUMINIO	BASCULANTE

ESPECIFICAÇÕES TÉCNICAS	
TETOS	
1	PINTURA PVA BRANCO NEVE SOBRE LAJE
2	FORRO EM GESSO ACARTONADO LISO, EM PLACAS ST ESPESSURA 12,5mm, ESTRUTURADO COM PERFIS METÁLICOS GALVANIZADOS LONGITUDINAIS, ESPAÇADOS A CADA 0,60m, JUNTAS FITADAS E EMASSADAS, COM EMASSAMENTO A 2 DEMÃOS E PINTURA PVA COR BRANCO SOB SELADOR, A 2 DEMÃOS
PAREDES	
1	RODAPÊ EXISTENTE E ACIMA PINTURA ACRILICA A 3 DEMÃOS, COR MARFIM (REF. CORAL) OU EQUIVALENTE, SOBRE REBOCO, EMASSAMENTO E SELADOR
2	RODAPÊ EXISTENTE E ACIMA PINTURA ACRILICA A 3 DEMÃOS, COR AREIA (REF. CORAL) OU EQUIVALENTE, SOBRE REBOCO, EMASSAMENTO E SELADOR
3	CERÂMICA EXISTENTE
PISOS	
1	PORCELANATO ESMALTADO, ACABAMENTO ACETINADO, DIM. 60X60CM, REF DE COR CIMENTO CINZA BOLD, REF. PORTOBELLO/EQUIVALENTE, UTILIZANDO DUPLA COLAGEM DE ARGAMASSA COLANTE PARA PORCELANATO TIPO ACII E REJUNTE 3MM PARA PORCELANATO, REJUNTE COMUM BRANCO (ÁREAS MOLHADAS USAR REJUNTE ACRILICO)
2	PISO DE GRANITO CINZA ANDORINHA, ESP 2CM, ACABAMENTO LEVGADO
3	PISO EXISTENTE
4	PORCELANATO ESMALTADO, ACABAMENTO ACETINADO, DIM. 60X60CM, REF DE COR CIMENTO CINZA BOLD, REF. PORTOBELLO/EQUIVALENTE, UTILIZANDO DUPLA COLAGEM DE ARGAMASSA COLANTE PARA PORCELANATO TIPO ACII E REJUNTE 3MM PARA PORCELANATO, REJUNTE COMUM BRANCO (ÁREAS MOLHADAS USAR REJUNTE ACRILICO) + FAIXA DE GRANITO CINZA COM LARGURA DE 7 CM NAS LATERAIS
5	PISO CIMENTADO CAMURÇADO, COM PINTURA ACRILICA COR CONCRETO
PINTURAS	
FACHADAS	: PINTURA ACRILICA FOSCA COR AZUL OCEANO (REF. SUVINIL) OU EQUIVALENTE A 3 DEMÃOS C/ SELADOR, SOBRE REBOCO E EMASSAMENTO ACRILICO (TEXTURA GRAFIATO)
MURETAS/MURO/CASA DE GAS/CASA DE LIXO:	PINTURA ACRILICA FOSCA COR BISCOITO CASEIRO (REF. SUVINIL) OU EQUIVALENTE A 3 DEMÃOS C/ SELADOR, SOBRE REBOCO E EMASSAMENTO ACRILICO (TEXTURA GRAFIATO)
RESERVATÓRIO DE ÁGUA:	PINTURA ACRILICA FOSCA COR ESQUI NA NEVE (REF. SUVINIL) OU EQUIVALENTE A 3 DEMÃOS C/ SELADOR, SOBRE REBOCO E EMASSAMENTO ACRILICO (TEXTURA GRAFIATO)
ÁREAS EXTERNAS	
PASSEIOS E RAMPAS EXTERNAS:	PISO CIMENTADO CAMURÇADO, COM PINTURA ACRILICA COR CONCRETO
PISO ÁREAS DESCOBERTAS:	PISO ÁREAS DESCOBERTAS: PISO INTERTRAVADO, TIPO HOLANDES, COR CINZA, ESP 8MM, ASSENTADO NO FORMATO "ESPINHA DE PEIXE", SOB PÓ DE PEDRA.
CAÇADA:	PISO CIMENTADO DESEMPENADO, COR NATURAL E LADRILHO HIDRÁULICO DE ALERTA, 20X20CM, COR VERMELHO
NOTAS:	
	– CONFERIR MEDIDAS E NÍVEIS NO LOCAL.

05			
04			
03			
02			
01			
N°.	DESCRIÇÃO	RESP.	DATA

REVISÃO					
		GOVERNO DO ESTADO DO ESPÍRITO SANTO			
SEDU		SECRETARIA DE ESTADO DA EDUCAÇÃO – SEDU	MAIA MELO ENGENHARIA		
GERÊNCIA DE REDE FÍSICA ESCOLAR					
TÍTULO:	REFORMA SRE COLATINA				
ENDEREÇO:	PRAÇA MUNICIPAL 7, CENTRO, COLATINA/ES				
PRANCHAS:	ARQUITETURA	PROJETO:	ARQUITETÔNICO		
SUBSECRETÁRIO ESTADUAL:	ANDRÉ MELOTTI ROCHA				
GERENTE DA GERFE:	MARCELO AMORIM GONÇALVES		ESCALA: INDICADA		
COORDENADOR GERAL:	ARIOVALDO LUSTOSA RORIZ JÚNIOR		UNIDADE: METRO		
AUTOR PROJETO:	WILSON RODRIGUES GONÇALVES		CREA–PE: 020310/D		
CO–AUTOR PROJETO:			CAU–ES: A24721–9		
RESPONSÁVEL TÉCNICO:			CAU–ES:		
ARQUIVO:	COL13–P03–AQ–AP–R0–01.dwg		DESENHO: FERNANDA		
REFERÊNCIA:	PLANTA BAIXA DE DEMOLIR/CONSTRUIR – 1º PAVIMENTO		FOLHA: 02/07		
FORMATO: A2	OBSERVAÇÕES:	DATA: JANEIRO/2025	REVISÃO: R0		

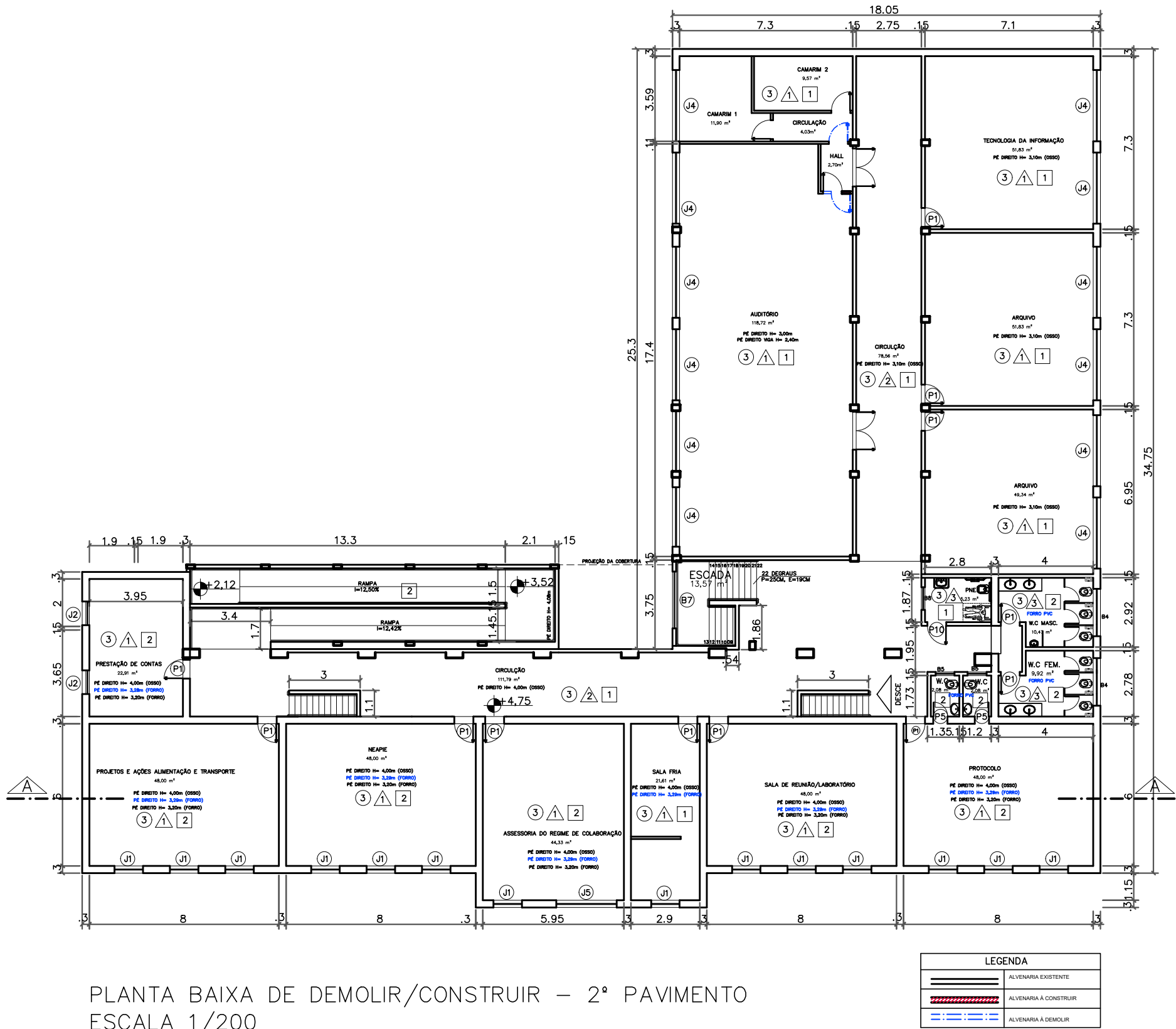

QUADRO DE ESQUADRIAS					
JANELAS					
	TIPO	DIMENSÃO	PEITORIL	MATERIAL	TIPO
	J1	120x155	150	MADEIRA	ABRIR
	J2	100x130	140	ALUMÍNIO	MAXIM – AR
	J3	200x080	200	ALUMÍNIO	CORRER
	J4	300x150	120	ALUMÍNIO	CORRER
	J5	255x155	150	MADEIRA	ABRIR
	J6	120x120	120	ALUMÍNIO	CORRER
PORTAS					
	TIPO	DIMENSÃO	PEITORIL	MATERIAL	TIPO
	P1	080x210	–	MADEIRA	ABRIR
	P2	060x160	–	ALUMÍNIO	ABRIR
	P3	070x160	–	ALUMÍNIO	ABRIR
	P4	080x210	–	FERRO	ABRIR (1 FL.)
	P5	060x210	–	MADEIRA	ABRIR
	P6	160x210	–	FERRO	ABRIR
	P7	300x210	–	FERRO	ABRIR
	P8	100x210	–	FERRO	ABRIR
	P9	160x260	–	FERRO	ABRIR (2 FL.)
	P10	080x210	–	MADEIRA	ABRIR (PNE)
BASCULAS					
	TIPO	DIMENSÃO	PEITORIL	MATERIAL	TIPO
	B2	120x100	180	ALUMINIO	BASCULANTE
	B3	280x120	180	ALUMINIO	MAXIM – AR
	B4	200x080	180	ALUMINIO	BASCULANTE
	B5	090x080	180	ALUMINIO	BASCULANTE
	B6	150x080	200	FERRO	BASCULANTE
	B7	240x130	150	ALUMINIO	BASCULANTE
	B8	120x080	180	ALUMINIO	BASCULANTE

ESPECIFICAÇÕES TÉCNICAS		
TETOS		
1) PINTURA PVA BRANCO NEVE SOBRE LAJE		
2) FORRO EM GESSO ACARTONADO LISO, EM PLACAS ST ESPESSURA 12,5mm, ESTRUTURADO COM PERFIS METÁLICOS GALVANIZADOS LONGITUDINAIS, ESPAÇADOS A CADA 0,60m, JUNTAS FITADAS E EMASADAS, COM EMASSAMENTO A 2 DEMÃOS E PINTURA PVA COR BRANCO SOB SELADOR, A 2 DEMÃOS		
PAREDES		
Δ RODAPÊ EXISTENTE E ACIMA PINTURA ACRÍLICA A 3 DEMÃOS, COR MARFIM (REF. CORAL) OU EQUIVALENTE, SOBRE REBOCO, EMASSAMENTO E SELADOR		
Δ RODAPÊ EXISTENTE E ACIMA PINTURA ACRÍLICA A 3 DEMÃOS, COR AREIA (REF. CORAL) OU EQUIVALENTE, SOBRE REBOCO, EMASSAMENTO E SELADOR		
Δ CERÂMICA EXISTENTE		
PISOS		
① PORCELANATO ESMALTADO, ACABAMENTO ACETINADO, DIM. 60X60CM, REF DE COR CIMENTO CINZA BOLD, REF. PORTOBELLO/EQUIVALENTE, UTILIZANDO DUPLA COLAGEM DE ARGAMASSA COLANTE PARA PORCELANATO TIPO ACII E REJUNTE 3MM PARA PORCELANATO, REJUNTE COMUM BRANCO (ÁREAS MOLHADAS USAR REJUNTE ACRÍLICO)		
② PISO DE GRANITO CINZA ANDORINHA, ESP 2CM, ACABAMENTO LEVGADO		
③ PISO EXISTENTE		
④ PORCELANATO ESMALTADO, ACABAMENTO ACETINADO, DIM. 60X60CM, REF DE COR CIMENTO CINZA BOLD, REF. PORTOBELLO/EQUIVALENTE, UTILIZANDO DUPLA COLAGEM DE ARGAMASSA COLANTE PARA PORCELANATO TIPO ACII E REJUNTE 3MM PARA PORCELANATO, REJUNTE COMUM BRANCO (ÁREAS MOLHADAS USAR REJUNTE ACRÍLICO) + FAIXA DE GRANITO CINZA COM LARGURA DE 7 CM NAS LATERAIS		
⑤ PISO CIMENTADO CAMURÇADO, COM PINTURA ACRÍLICA COR CONCRETO		
PINTURAS		
FACHADAS : PINTURA ACRÍLICA FOSCA COR AZUL OCEANO (REF. SUVINIL) OU EQUIVALENTE A 3 DEMÃOS C/ SELADOR, SOBRE REBOCO E EMASSAMENTO ACRÍLICO (TEXTURA GRAFIATO)		
MURETAS/MURO/CASA DE GÁS/CASA DE LIXO: PINTURA ACRÍLICA FOSCA COR BISCOITO CASEIRO (REF. SUVINIL) OU EQUIVALENTE A 3 DEMÃOS C/ SELADOR, SOBRE REBOCO E EMASSAMENTO ACRÍLICO (TEXTURA GRAFIATO)		
RESERVATÓRIO DE ÁGUA: PINTURA ACRÍLICA FOSCA COR ESQUI NA NEVE (REF. SUVINIL) OU EQUIVALENTE A 3 DEMÃOS C/ SELADOR, SOBRE REBOCO E EMASSAMENTO ACRÍLICO (TEXTURA GRAFIATO)		
ÁREAS EXTERNAS		
PASSEIOS E RAMPAS EXTERNAS: PISO CIMENTADO CAMURÇADO, COM PINTURA ACRÍLICA COR CONCRETO		
PISO ÁREAS DESCOBERTAS: PISO ÁREAS DESCOBERTAS: PISO INTERTRAVADO, TIPO HOLANDES, COR CINZA, ESP 8MM, ASSENTADO NO FORMATO "ESPINHA DE PEIXE", SOB PÓ DE PEDRA.		
CALÇADA: PISO CIMENTADO DESEMPENADO, COR NATURAL E LADRILHO HIDRÁULICO DE ALERTA, 20X20CM, COR VERMELHO		
NOTAS:		
– CONFERIR MEDIDAS E NÍVEIS NO LOCAL.		

05			
04			
03			
02			
01			
Nº.	DESCRIÇÃO	RESP.	DATA
REVISÃO			
GOVERNO DO ESTADO DO ESPÍRITO SANTO		SECRETARIA DE ESTADO DA EDUCAÇÃO – SEDU	
SEDU		GERÊNCIA DE REDE FÍSICA ESCOLAR	
TÍTULO: REFORMA SRE COLATINA			
ENDEREÇO: PRAÇA MUNICIPAL 7, CENTRO, COLATINA/ES			
PRANCHA: ARQUITETURA		PROJETO: ARQUITETÔNICO	
SUBSECRETÁRIO ESTADUAL: ANDRÉ MELOTTI ROCHA		ESCALA: INDICADA	
GERENTE DA GERFE: MARCELO AMORIM GONÇALVES		UNIDADE: METRO	
COORDENADOR GERAL: ARIOWALDO LUSTOSA RORIZ JÚNIOR		CREA–PE: 020310/D	
AUTOR PROJETO: WILSON RODRIGUES GONÇALVES		CAU–ES: A24721–9	
CO–AUTOR PROJETO:		CAU–ES:	
RESPONSÁVEL TÉCNICO:		CREA:	
ARQUIVO: COL13–P03–AQ–AP–R0–01.dwg		DESENHO: FERNANDA	
REFERÊNCIA: PLANTA BAIXA DE DEMOLIR/CONSTRUIR – 2º PAVIMENTO		FOLHA: 03/07	
FORMATO: A2	OBSERVAÇÕES:	DATA: JANEIRO/2025	REVISÃO: R0

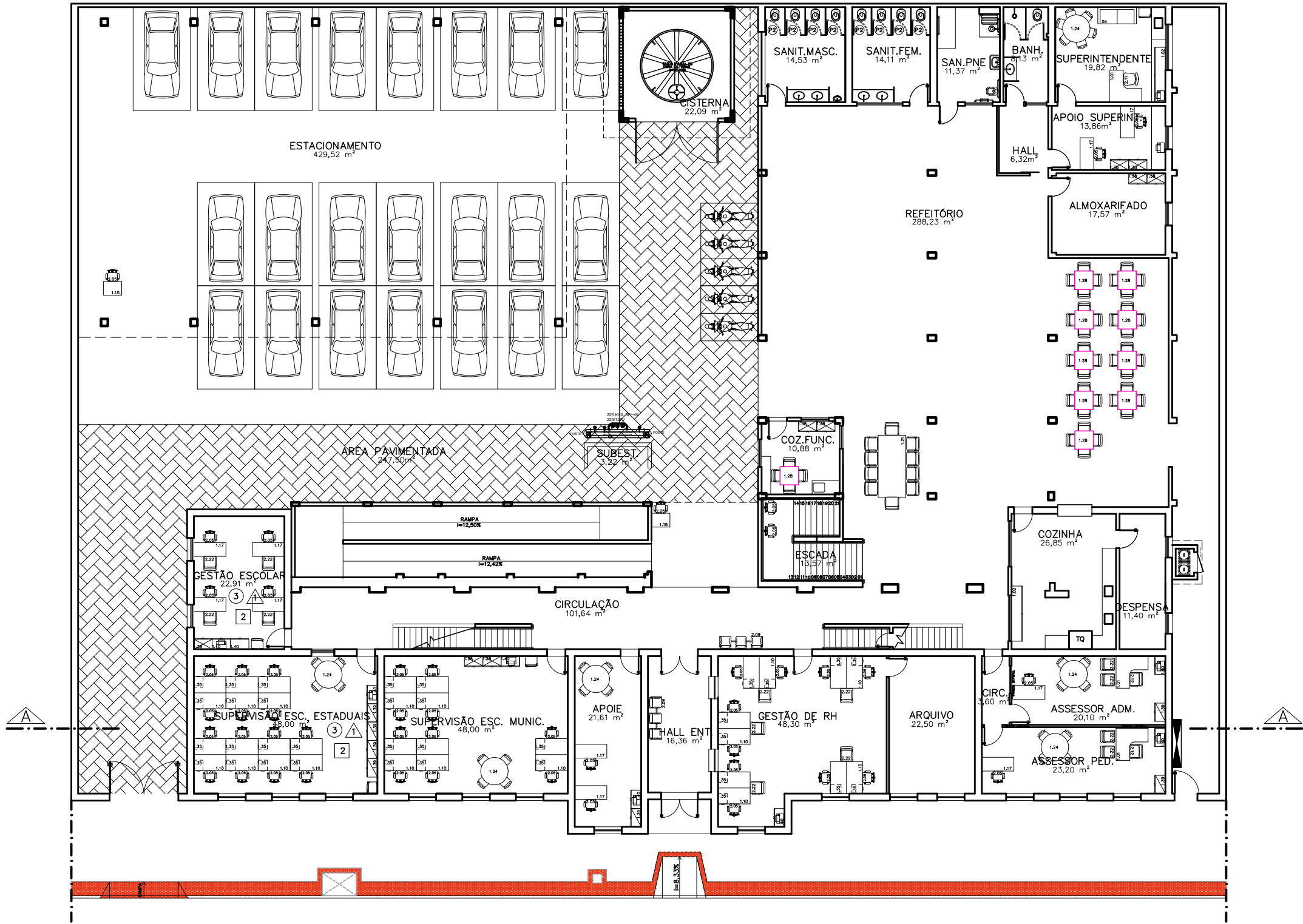

PLANTA DE LAYOUT – 1º PAVIMENTO
ESCALA 1/200

LAYOUT	DESCRIÇÃO	TOTAL
	Cadeira Grátis: Presidente (Superintendente)	01
	Cadeira Grátis: Diretor	03
	Cadeira de encosto médio operacional	104
	Cadeira fixa de diálogo (relaxamento e auditorio)	63
	Cadeira fixa ampolha (relaxação)	40
	Cadeira votante 04 gavetas	56
	Cadeira fixa 02 gavetas	30
	Mesa em L1 medido 140x140x74	04
	Mesa retangular medido 80x80x74	02
	Mesa retangular medido 80x80x74	03
	Mesa retangular medido 120x80x74	32
	Mesa tipo medido 140x70x74	02
	Mesa retangular medido 140x80x74	15
	Mesa tipo plataforma dois usuários medido 140x140x74	27
	Armário baixo medido 240x48x74	02
	Armário baixo medido 80x48x74	16
	Armário alto medido 80x48x160	12
	Armário extra alto medido 80x48x200	36
	Arquês 04 gavetas medido 40x48x120	08
	Mesa Retangular 200x120x74	01
	Mesa Retangular 270x120x74	02
	Mesa Quadrado Refeitório medido 80x80x74	10
	Mesa de reunião redonda (diâmetro 100/74)	05
	Longarim 03 lugares e estrutura metálica	05
	Sofá executivo 2 lugares estrutura em alumínio, com encosto	01

Obs: Os códigos das mobiliárias fazem referência ao Projeto Estrutural N° 048/2023 – Processo Administrativo N° 2023-9RTH3

05			
04			
03			
02			
01			
N°.	DESCRIÇÃO	RESP.	DATA

GOVERNO DO ESTADO DO ESPÍRITO SANTO

SECRETARIA DE ESTADO DA EDUCAÇÃO – SEDU

MAIA MELO ENGENHARIA

TÍTULO: REFORMA SRE COLATINA

ENDEREÇO: PRAÇA MUNICIPAL 7, CENTRO, COLATINA/ES

PRANCHA: ARQUITETURA

PROJETO: ARQUITETÔNICO

SUBSECRETÁRIO ESTADUAL: ANDRÉ MELOTTI ROCHA

GERENTE DA GERFE: MARCELO AMORIM GONÇALVES

COORDENADOR GERAL: ARIOWALDO LUSTOSA RORIZ JÚNIOR

AUTOR PROJETO: WILSON RODRIGUES GONÇALVES

CO-AUTOR PROJETO:

RESPONSÁVEL TÉCNICO:

ARQUIVO: COL13-P03-AQ-AP-R0-01.dwg

REFERÊNCIA: PLANTA DE LAYOUT – 1º PAVIMENTO

FORMATO: A2

OBSERVAÇÕES:

DATA: JANEIRO/2025

VISTO:

REVISÃO: R0

ESCALA: INDICADA

UNIDADE: METRO

CREA-PE: 020310/D

VISTO:

CAU-ES: A24721-9

VISTO:

CAU-ES:

VISTO:

CREA:

VISTO:

DESENHO: FERNANDA

VISTO:

FOLHA: 04/07

2025-7FCP20 - E-DOCS - DOCUMENTO ORIGINAL 28/01/2025 15:51 PÁGINA 4 / 8

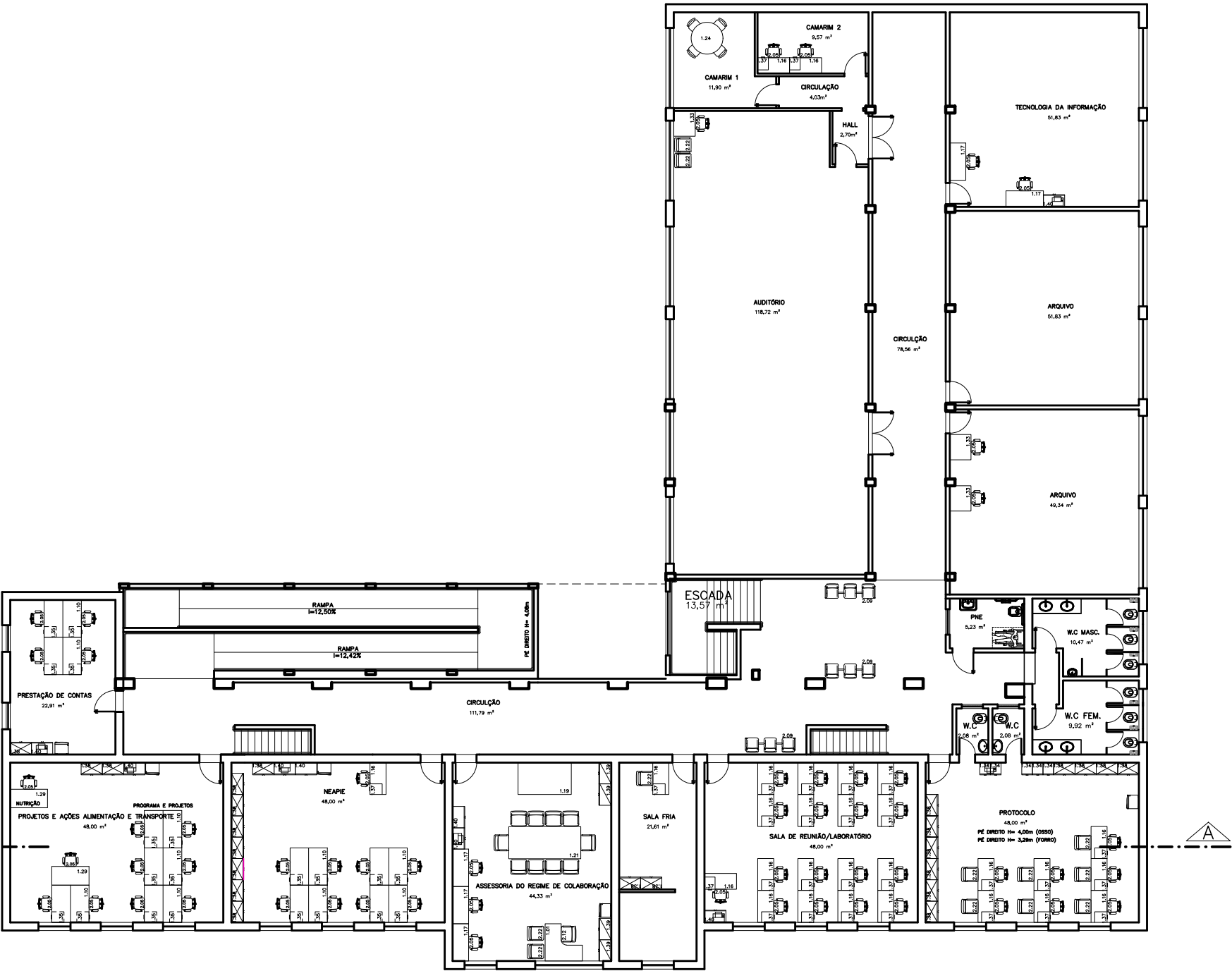

PLANTA DE LAYOUT – 2º PAVIMENTO
ESCALA 1/200

LAYOUT	DESCRIÇÃO	TOTAL
	Cadeira Giratória Presidente (Superintendente)	01
	Cadeira Giratória Diretor	03
	Cadeira de encosto médio operacional	104
	Cadeira fixa de design (rendimento e auditorio)	63
	Cadeira fixa empilhável (Paralela)	40
	Gaveteiro volante 04 gavetas	56
	Gaveteiro fixo 02 gavetas	30
	Mesa em L, medida: 140x140x74	04
	Mesa retangular, medida: 80x50x74	02
	Mesa retangular, medida: 95x50x74	03
	Mesa retangular, medida: 120x50x74	32
	Mesa tipo, medida: 140x70x74	02
	Mesa retangular, medida: 140x50x74	15
	Mesa tipo plataforma alta, medida: 140x140x74	27
	Armário baixo, medida: 240x46x74	02
	Armário baixo, medida: 80x46x74	16
	Armário alto, medida: 80x46x80	12
	Armário alto, medida: 80x46x200	36
	Arquivo 04 gavetas, medida: 40x46x30	08
	Mesa Retangular 200x120x74	01
	Mesa Retangular 270x120x74	02
	Mesa Quadrada Retangular, medida: 80x50x74	10
	Mesa de reunião redonda (diâmetro 207/74)	05
	Longarim 03 lugares e estrutura metálica	05
	Sala executiva 2 lugares, estrutura em alumínio, com aquecimento	01

Obs: Devidos das mobiliárias foram referenciado no Projeto Executivo Nº 548/2023 – Processo Administrativo Nº 2023-9W7N3

05			
04			
03			
02			
01			
Nº.	DESCRIÇÃO	RESP.	DATA



SEDU

GOVERNO DO ESTADO DO ESPÍRITO SANTO

SECRETARIA DE ESTADO DA EDUCAÇÃO – SEDU

GERÊNCIA DE REDE FÍSICA ESCOLAR



MAIA MELO ENGENHARIA

TÍTULO:

REFORMA SRE COLATINA

ENDEREÇO:

PRAÇA MUNICIPAL 7, CENTRO, COLATINA/ES

PRANCHIA:

ARQUITETURA

PROJETO:

ARQUITETÔNICO

SUBSECRETÁRIO ESTADUAL:

ANDRÉ MELOTTI ROCHA

GERENTE DA GERFE:

MARCELO AMORIM GONÇALVES

COORDENADOR GERAL:

ARIOVALDO LUSTOSA RORIZ JÚNIOR

AUTOR PROJETO:

WILSON RODRIGUES GONÇALVES

CO-AUTOR PROJETO:

RESPONSÁVEL TÉCNICO:

ARQUIVO:

COL13–P03–AQ–AP–R0–01.dwg

DESENHO:

FERNANDA

VISTO:

REFERÊNCIA:

PLANTA DE LAYOUT – 2º PAVIMENTO

FOLHA:

05/07

FORMATO:

A2

OBSERVAÇÕES:

DATA:

JANEIRO/2025

VISTO:

REVISÃO:

R0

2025-7FCP20 - E-DOCS - DOCUMENTO ORIGINAL 28/01/2025 15:51 PÁGINA 5 / 8

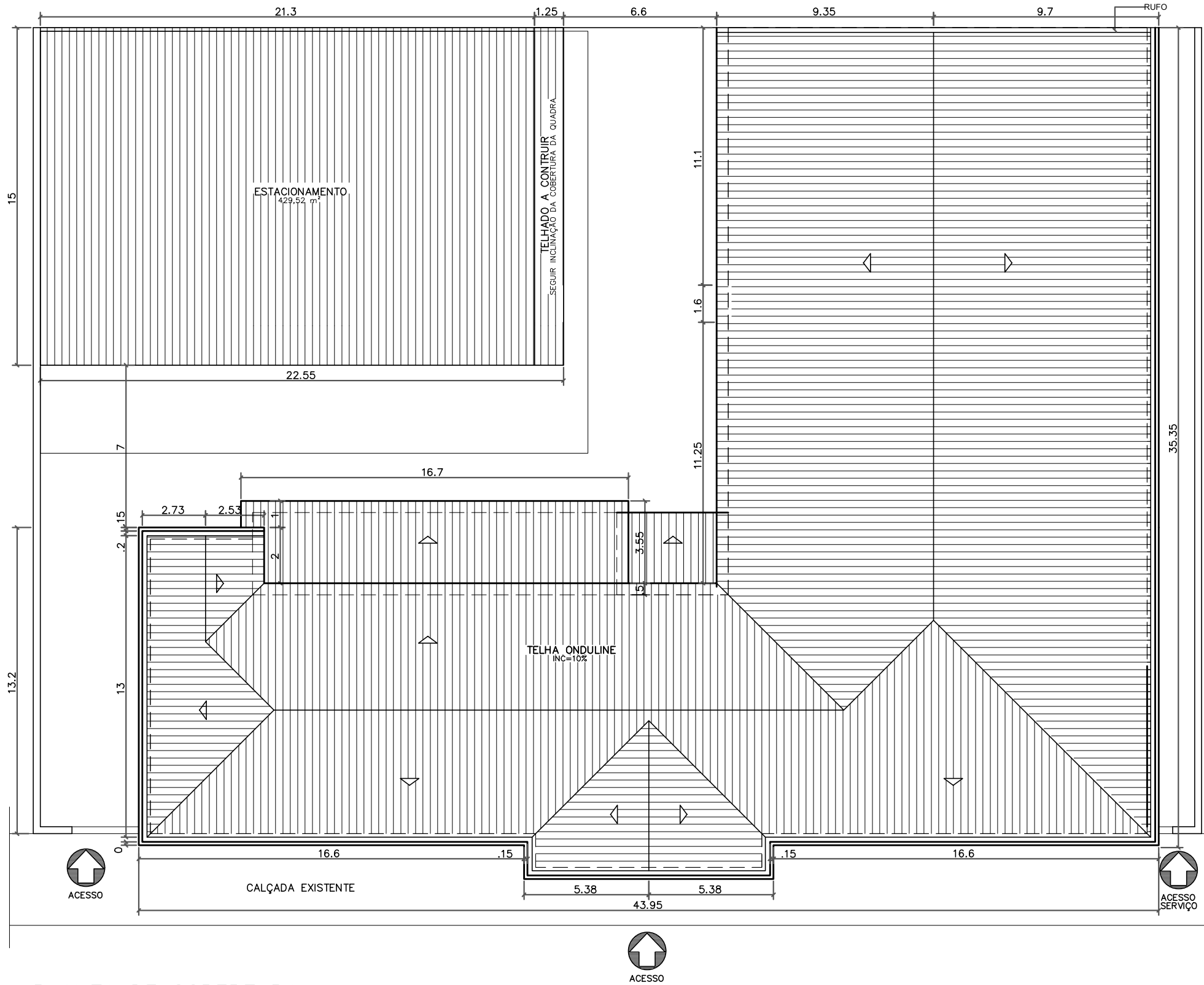

PLANTA DE COBERTURA
ESCALA 1/200

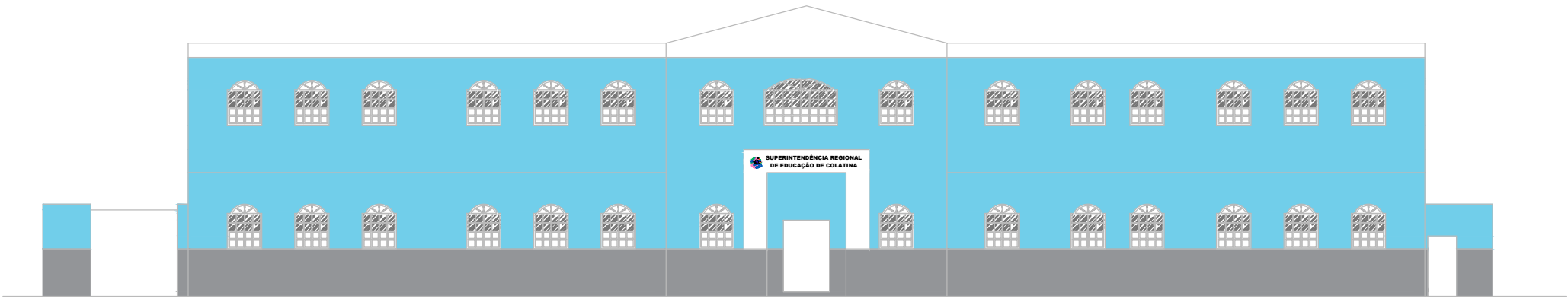

FACHADA FRONTAL
ESCALA 1/100

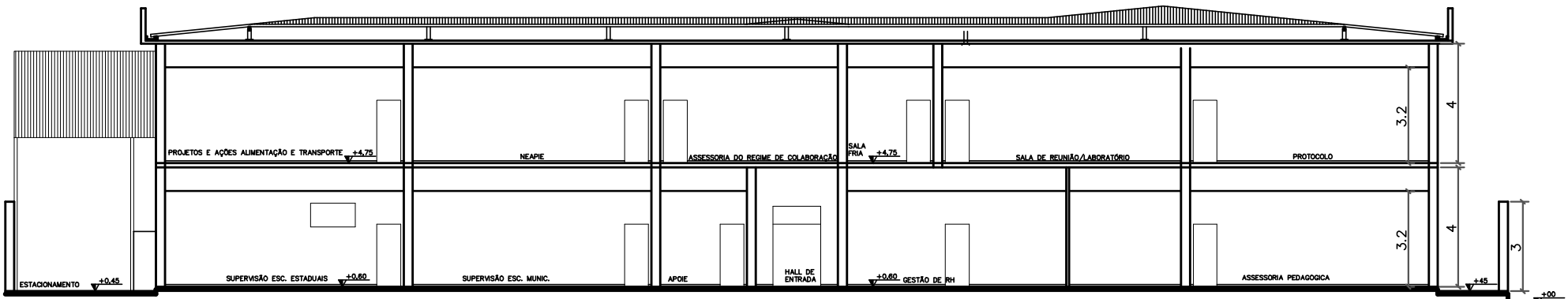

CORTE AA
ESCALA 1/100

05			
04			
03			
02			
01			
N*.	DESCRIÇÃO	RESP.	DATA
R E V I S ã O			
 SEDU	GOVERNO DO ESTADO DO ESPÍRITO SANTO SECRETARIA DE ESTADO DA EDUCAÇÃO – SEDU	 MAIA MELO ENGENHARIA	
	GERÊNCIA DE REDE FÍSICA ESCOLAR		
TÍTULO: REFORMA SRE COLATINA			
ENDEREÇO: PRAÇA MUNICIPAL 7, CENTRO, COLATINA/ES			
PRANCHA: ARQUITETURA		PROJETO: ARQUITETÔNICO	
SUBSECRETÁRIO ESTADUAL: ANDRÉ MELOTTI ROCHA			
GERENTE DA GERFE: MARCELO AMORIM GONÇALVES		ESCALA: INDICADA	UNIDADE: METRO
COORDENADOR GERAL: ARIOVALDO LUSTOSA RORIZ JÚNIOR		CREA–PE: 020310/D	VISTO:
AUTOR PROJETO: WILSON RODRIGUES GONÇALVES		CAU–ES: A24721–9	VISTO:
CO–AUTOR PROJETO:		CAU–ES:	VISTO:
RESPONSÁVEL TÉCNICO:		CREA:	VISTO:
ARQUIVO: COL13–P03–AQ–AP–R0–01.dwg		DESENHO: FERNANDA	VISTO:
REFERÊNCIA: PLANTA DE COBERTURA FACHADA FRONTAL CORTE AA			FOLHA: 06 / 07
FORMATO: A2	OBSERVAÇÕES:	DATA: JANEIRO/2025	VISTO: REVISÃO: R0

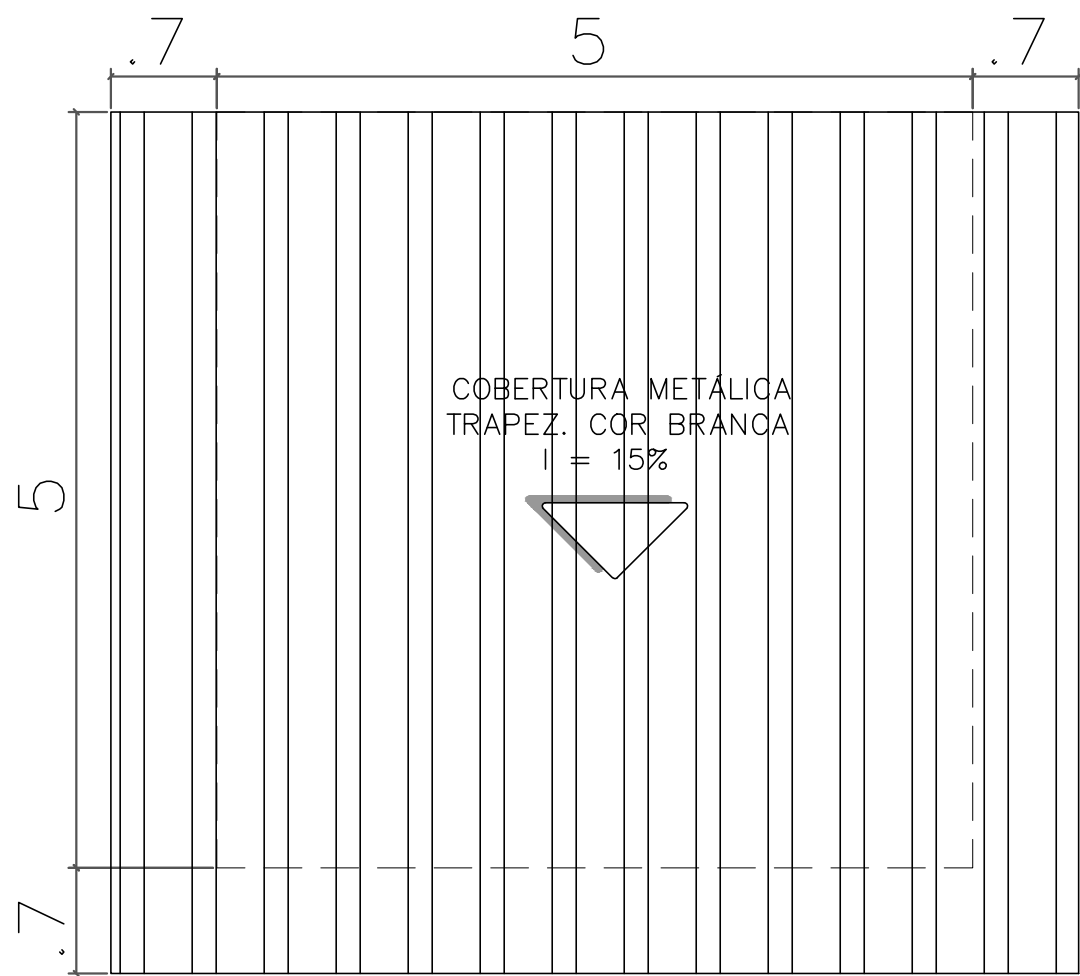
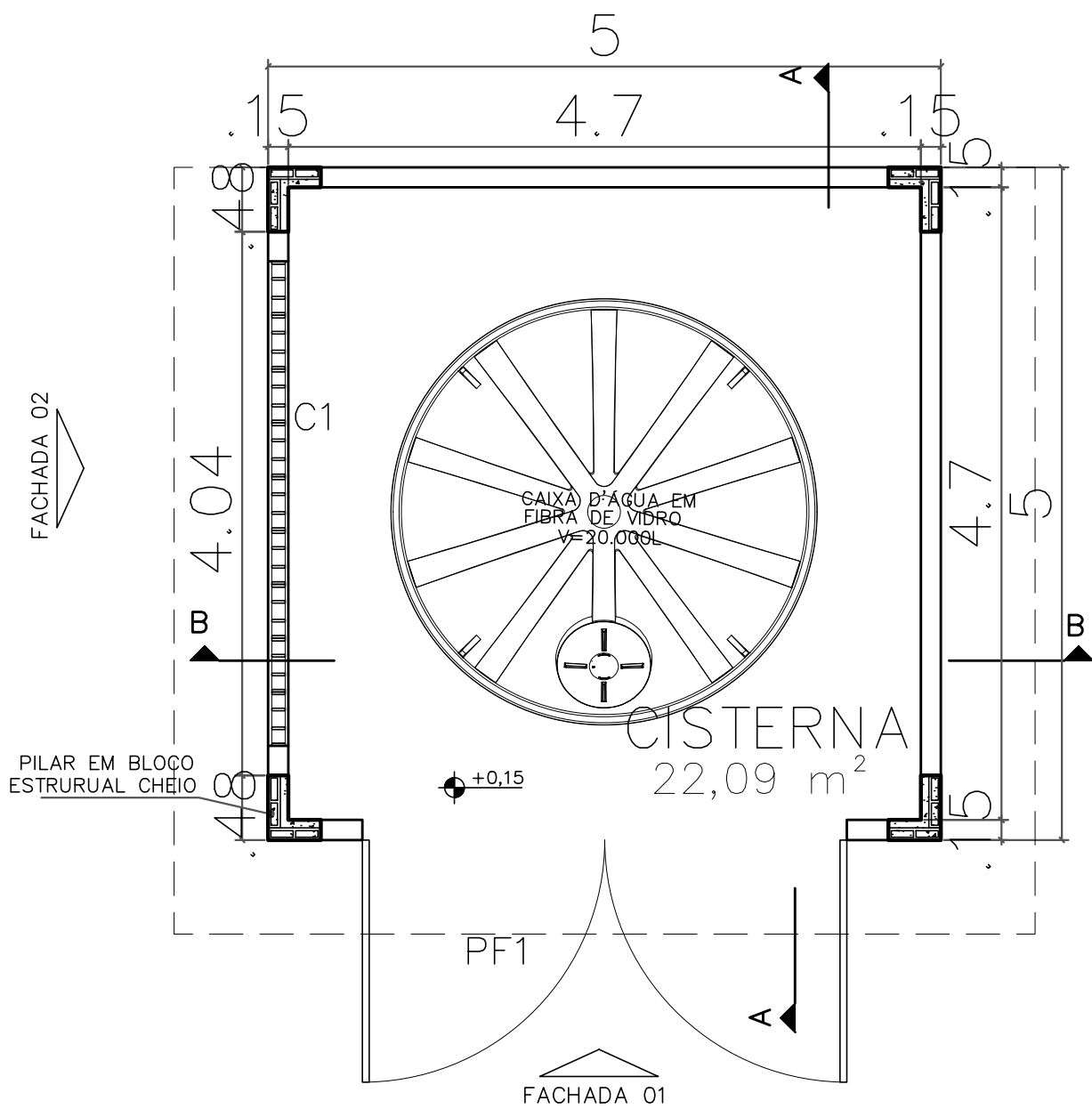
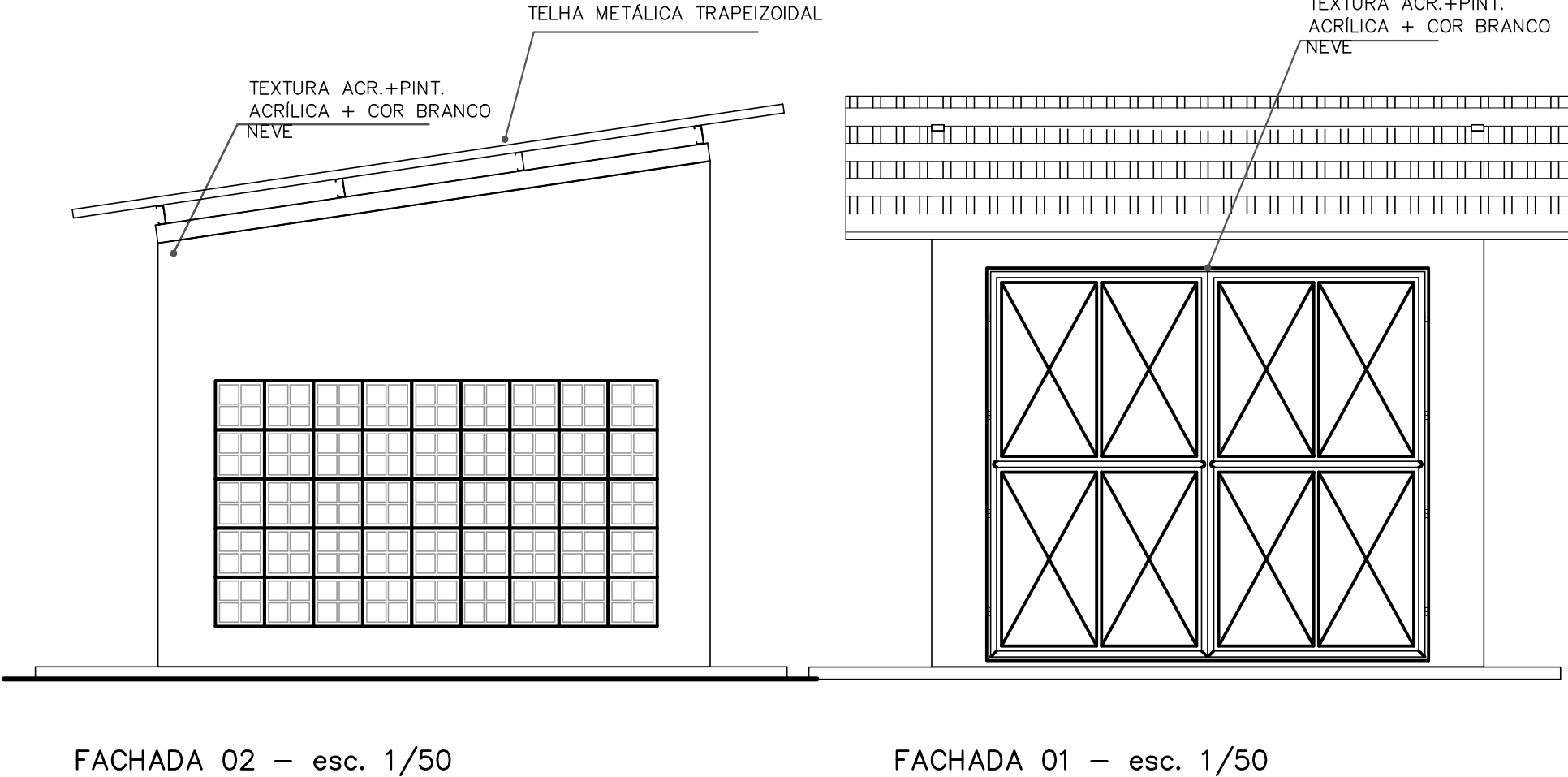
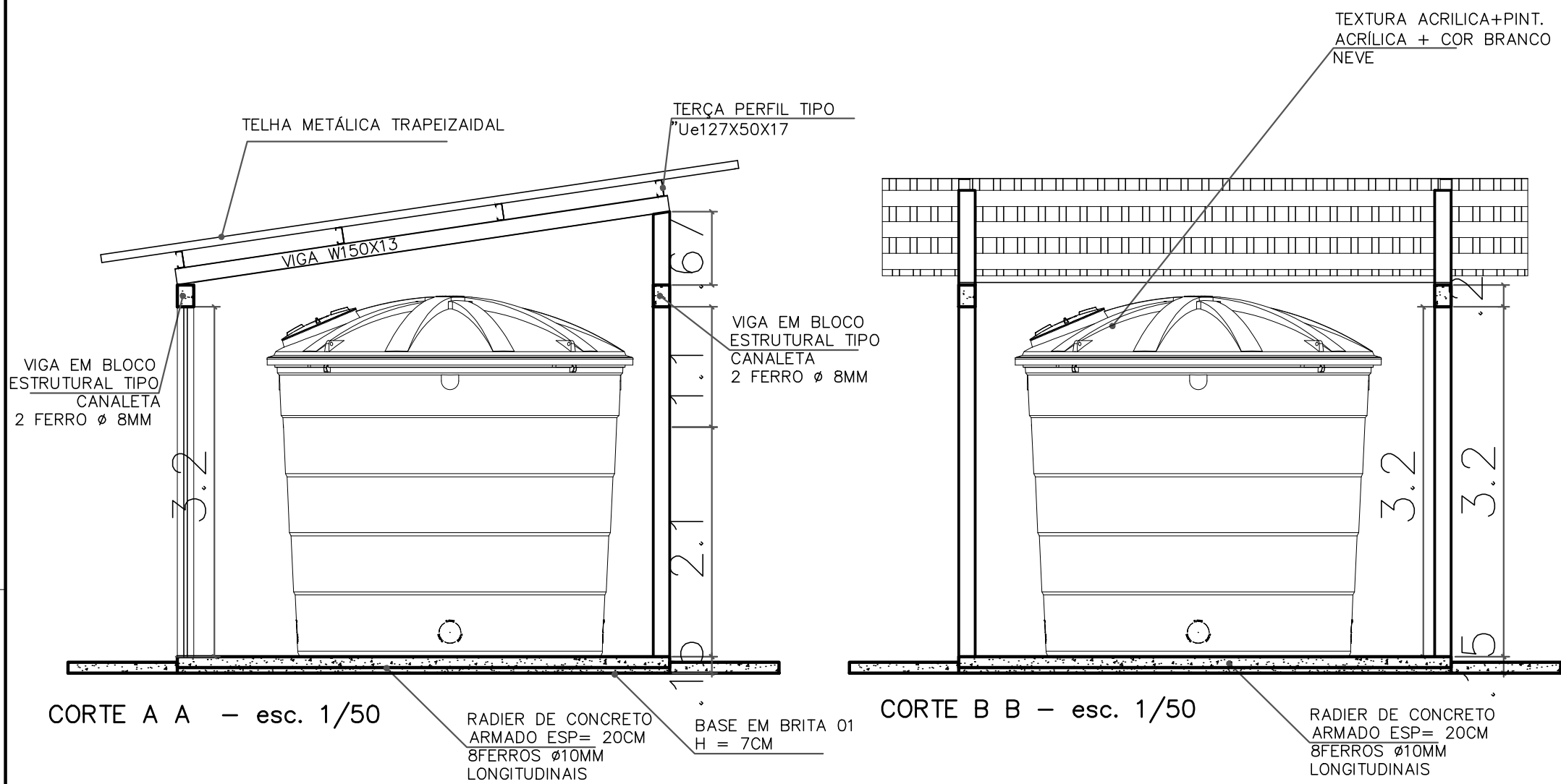

PLANTA BAIXA RESERVATÓRIO
INCÊNDIO – ESC.1/50

COBERTURA
ESC.: 1/50

QUADRO DE ESQUADRIAS					
N°	DESCRIÇÃO		DIMENSÕES	QT.	
PORTÕES					
P1	Portão de abrir duplo chapa de aço galvan.+pintura de fundo anticorrosiva+pint. esmalte sintético cor Branco		3,60 X 3,20	01	
VÃOS			DIMENSÕES	PEITORIL	QT.
C1	Vão de ventilação em elemento vazado em concreto pré-moldado + pintura acrílica branca		3,60 x 2,00	0,20	01

05			
04			
03			
02			
01			
N°.	DESCRIÇÃO	RESP.	DATA
REVISÃO			
 <div>GOVERNO DO ESTADO DO ESPÍRITO SANTO SECRETARIA DE ESTADO DA EDUCAÇÃO – SEDU GERÊNCIA DE REDE FÍSICA ESCOLAR</div> 			
TÍTULO: REFORMA SRE COLATINA			
ENDEREÇO: PRAÇA MUNICIPAL 7, CENTRO, COLATINA/ES			
PRANCHA: ARQUITETURA		PROJETO: ARQUITETÔNICO	
SUBSECRETÁRIO ESTADUAL: ANDRÉ MELOTTI ROCHA		ESCALA: INDICADA	UNIDADE: METRO
GERENTE DA GERFE: MARCELO AMORIM GONÇALVES		CREA-PE: 020310/D	VISTO:
COORDENADOR GERAL: ARIOWALDO LUSTOSA RORIZ JÚNIOR		CAU-ES: A24721-9	VISTO:
AUTOR PROJETO: WILSON RODRIGUES GONÇALVES		CAU-ES:	VISTO:
CO-AUTOR PROJETO:		CAU-ES:	VISTO:
RESPONSÁVEL TÉCNICO:		CREA:	VISTO:
ARQUIVO: COL13-P03-AQ-AP-R0-01.dwg		DESENHO: FERNANDA	VISTO:
REFERÊNCIA: CISTERNA: PLANTA BAIXA PLANTA DE COBERTURA CORTES VISTA		FOLHA: 07/07	
FORMATO: A2	OBSERVAÇÕES:	DATA: JANEIRO/2025	REVISÃO: R0

Documento original assinado eletronicamente, conforme MP 2200-2/2001, art. 10, § 2º, por:

FERNANDA SHAILA LOSS BRANDÃO
TÉCNICO EDIFICAÇÕES JR - MAIA MELO ENGENHARIA
GERFE - SEDU - GOVES
assinado em 28/01/2025 15:51:04 -03:00

ARIOVALDO LUSTOSA RORIZ JÚNIOR
ENGENHEIRO COORDENADOR GERAL - MAIA MELO ENGENHARIA
LTDA
GERFE - SEDU - GOVES
assinado em 28/01/2025 15:29:18 -03:00

WILSON RODRIGUES GONÇALVES
COORDENADOR SETORIAL DE DIAGNÓSTICO - MAIA MELO
ENGENHARIA
GERFE - SEDU - GOVES
assinado em 28/01/2025 13:19:37 -03:00

MARCELO AMORIM GONCALVES
GERENTE QCE-03
GERFE - SEDU - GOVES
assinado em 27/01/2025 09:23:12 -03:00

ANDRE MELOTTI ROCHA
SUBSECRETARIO ESTADO
SESE - SEDU - GOVES
assinado em 27/01/2025 13:56:19 -03:00



INFORMAÇÕES DO DOCUMENTO

Documento capturado em 28/01/2025 15:51:04 (HORÁRIO DE BRASÍLIA - UTC-3)
por FERNANDA SHAILA LOSS BRANDÃO (TÉCNICO EDIFICAÇÕES JR - MAIA MELO ENGENHARIA - GERFE - SEDU - GOVES)
Valor Legal: ORIGINAL | Natureza: DOCUMENTO NATO-DIGITAL

A disponibilidade do documento pode ser conferida pelo link: <https://e-docs.es.gov.br/d/2025-7FCPZ0>